

JBC

www.jbctools.com

取扱説明書



ESHT

プロテクターと
エクストラクター付き収納台

本取扱説明書は下記製品に対応しています。

ESHT-A

同梱物リスト

以下の品目が同梱されます。



プロテクターと
エクストラクター用収納台1 個

取扱説明書 (本書)1 個
Ref. 0031316

ESHT用アクセサリーセット 1 個
Ref. 0027797には以下が含まれます。

プロテクター

- Ref. P2220 1 個
- P2230 1 個
- P2235 1 個
- P4000 1 個
- P4010 1 個



吸引チューブ

Ref. 0932330 1 個



エクストラクター

Ref. E2184 1 個
E2064 1 個
E2052 1 個



三脚

Ref. T2050 1 個
T2250 1 個



吸引カップセット

Ref. 0930110 1 個
include:



カップ Ref. 0934050 - Ø 10 (x3) カ
ップ Ref. 0934070 - Ø 4,7 (x3)

機能と接続

JTSEコントロールユニット 別売り



吸引ポンプ起動スイッチ

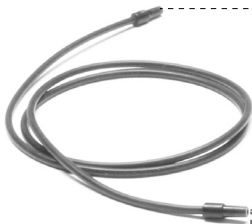

吸引チューブ
Ref. 0932330
三脚とエクストラクター用

オルタナティブ



エクストラクター / 三脚
Ref. 2頁参照



操作

1. 設置

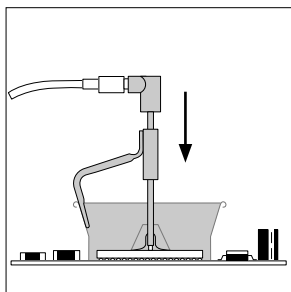

エキストラクターに適切な吸引カップを取り付け、吸引ボタンを押します。

2. 加熱

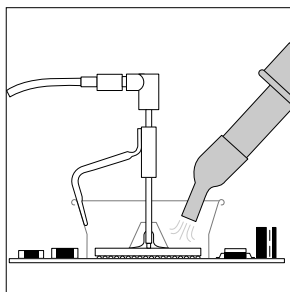

部品を加熱します。

3. 取り外し

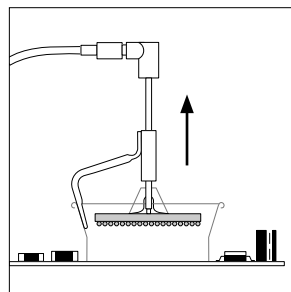

はんだが溶けると、部品が自動的に持ち上がります。

プロテクターとエキストラクター

小型部品用 (下図1と2)

プロテクターおよび三脚の併用を推奨します。

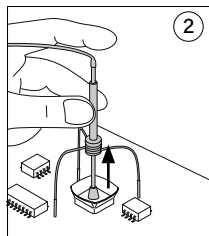
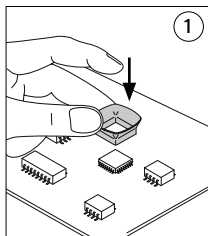

大型部品用 (下図3と4)

手動によるエキストラクターの使用を推奨します。

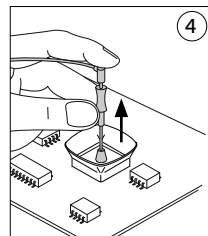
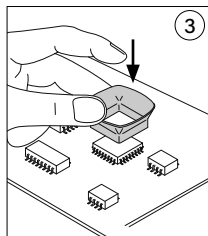

アクセサリ

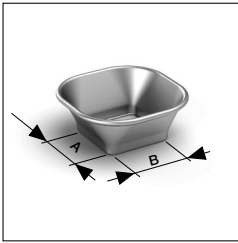

プロテクター				
ESHT に含まれる	No.*	Ref.	A x B (mm)	A x B (in)
		P3353	4.3 x 3	0.16 x 0.12
		P3786	5.2 x 5.2	0.20 x 0.20
		P3352	5.2 x 7.5	0.20 x 0.29
		P3355	5.2 x 9.5	0.20 x 0.37
		P3356	6.2 x 4.2	0.24 x 0.16
		P3785	7.2 x 7,2	0.28 x 0.28
		P3784	8.2 x 8.2	0.32 x 0.32
		P4035	9 x 13	0.35 x 0.51
		P4040	9.5 x 19	0.7 x 0.74
		P4080	9.5 x 21	9.5 x 0.83
●	32	P2220	10 x 10	0.39 x 0.39
		P4045	10.5 x 21	0.14 x 0.82
		P4090	11 x 16	0.43 x 0.63
●	24	P2235	12 x 17	0.47 x 0.67
		P1249	12 x 23	0.47 x 0.9
●	44	P4000	12.5 x 12,5	0.49 x 0.49
		P3354	13.2 x 13.2	0.52 x 0.52
		P4025	13.5 x 21.5	0.53 x 0.85
●	48	P2230	15 x 15	0.59 x 0.59
●	60	P4010	17 x 17	0.67 x 0.67
		P4005	18 x 29	0.71 x 1.14
		P4030	18.5 x 18.5	0.73 x 0.73
		P1068	18.5 x 24	0.73 x 0.94
		P2685	28.5 x 28.5	1.12 x 1.12
		P4085	31.5 x 31.5	1.24 x 1.24
		P2672	33 x 46	1.30 x 1.18
		P4002	50 x 50	1.97 x 1.97
		P3357	52.5 x 14	2.06 x 0.55

* ESHTの対応番号 とその中に供給される。

アクセサリー

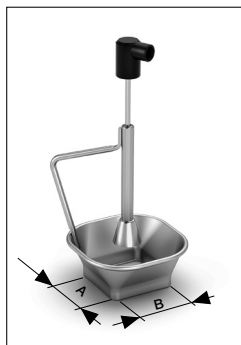

エクストラクター				
ESHT に含まれる	No.*	Ref.	A x B (mm)	A x B (in)
●	52	E2052	20 x 20	0.79 x 0.79
●	64	E2064	20 x 26	0.79 x 1.02
●	80	E2184	24 x 24	0.94 x 0.94
		E2068	27 x 27	1.06 x 1.06
		E4020	28.5 x 28.5	1.12 x 1.12
		E4015	31.5 x 31.5	1.24 x 1.24
		E2084	33 x 33	1.30 x 1.30
		E2100	38 x 38	1.50 x 1.50
		E2124	45 x 45	1.77 x 1.77



三脚				
ESHT に含まれる	No.*	Ref.	φ (mm)	φ (in)
●	39	T2050	39	1.53
●	85	T2250	85	3.35



マニュアルエクストラクター				
ESHT に含まれる	No.*	Ref.	φ (mm)	φ (in)
		E2190	7	0.27

* ESHTの対応番号 とその中に供給される。

安全に関する注意事項



感電、けが、火災、爆発事故を避けるため、必ず本安全ガイドラインに従ってください。

- PCBリワーク以外の目的で、本機を使用しないでください。不適切な使用により、火事が発生する恐れがあります。
- 電源を切った後も、接触可能な表面の温度が高いままであることがあります。取り扱いには十分注意してください。
- はんだ付を行う際に発生する煙に気をつけてください。
- 作業場を清潔にし、整理整頓してください。作業する際は、適切な保護メガネや防護手袋を着用し、けがをしないようにしてください。
- 廃棄する液体スズの取扱いには十分気を付けてください。やけどをする恐れがあります。
- 本機器は、8歳以上の子供や、身体的、感覚的、精神的能力の低い状態の人、経験のない人でも、機器の使用に関する適切な監督や指示を受け、それに伴う危険性を理解していれば使用することができます。子供がこの製品で遊ばないように注意してください。
- 監督下のない子供がメンテナンスを行わないでください。

仕様

ESHT

プロテクターとエクストラクター付き収納台

Ref. ESHT-A

- 合計正味重量: 1,20 kg
- 梱包寸法/重量: 320 x 140 x 120 mm / 1.53 kg
(L x W x H)

CE規格準拠

ESD対応

JBC

保証

JBCの2年保証は、本製品のすべての製造上の欠陥を対象としており、欠陥部品の交換とその工数も含まれます。ただし、製品や部品の摩耗、消耗や誤用は保証対象外です。

保証を有効にするためには、本製品をご購入いただいた販売店にお客様にて送料ご負担のうえ、ご返送いただく必要があります。



本製品を廃棄箱に捨てないでください。

欧州指令2012/19/EUに基づき、寿命が尽きた電子機器は回収し、認定されたリサイクル施設に返却する必要があります。



www.jbctools.com